

โครงสร้างบริหารงาน โรงเรียนปงพัฒนาวิทยาคม อำเภอปง จังหวัดพะเยา

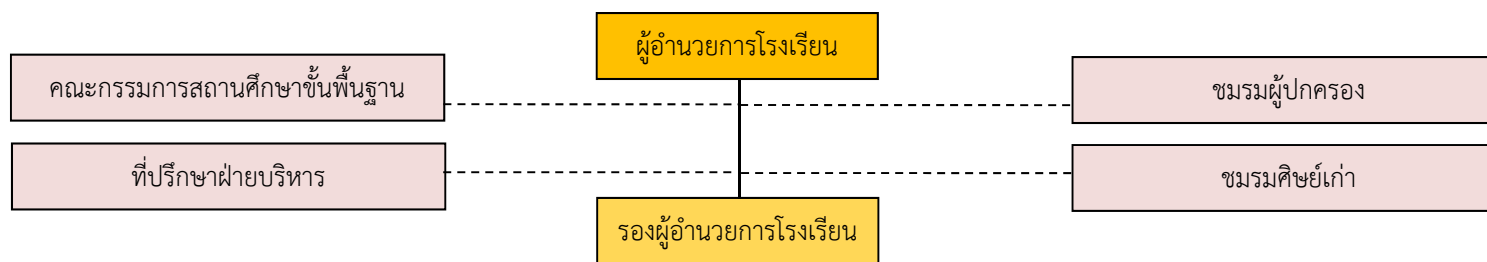

กลุ่มบริหารงานวิชาการ	กลุ่มบริหารงานงบประมาณ	กลุ่มบริหารงานบุคคล	กลุ่มบริหารงานทั่วไป	
หัวหน้ากลุ่มบริหารงานวิชาการ	หัวหน้ากลุ่มบริหารงานงบประมาณ	หัวหน้ากลุ่มบริหารงานบุคคล	หัวหน้ากลุ่มบริหารงานทั่วไป	หัวหน้ากลุ่มบริหารงานกิจการนักเรียน
<ol style="list-style-type: none"> 1. งานพัฒนาหลักสูตร 2. งานพัฒนากระบวนการเรียนรู้ 3. งานทะเบียน การรับนักเรียน และเทียบโอน 4. งานวัดและประเมินผล 5. งานนิเทศการศึกษา 6. งานพัฒนาแหล่งเรียนรู้ และห้องสมุด 7. งานพัฒนาสื่อเทคโนโลยี และนวัตกรรมการเรียนรู้ 8. งานวิจัยเพื่อพัฒนาคุณภาพ สถานศึกษา 9. งานประกันคุณภาพการศึกษา 10. งานแนะแนว 11. งานส่งเสริมและประสานความร่วมมือทางวิชาการ 12. งานส่งเสริมความเป็นเลิศทางวิชาการ 13. งานสำนักงานกลุ่ม 	<ol style="list-style-type: none"> 1. งานจัดระบบการบริหาร และพัฒนาองค์กร 2. งานนโยบายและแผน 3. งานการเงินและบัญชี 4. งานพัสดุและสินทรัพย์ 5. งานจัดระบบควบคุมภายใน 6. งานพัฒนาระบบข้อมูลสารสนเทศ 7. งานระดมทรัพยากรเพื่อการศึกษา 8. งานสำนักงานกลุ่ม 	<ol style="list-style-type: none"> 1. งานวางแผน สรรหา และบรรจุแต่งตั้ง 2. งานวินัยและการรักษาวินัย 3. งานประเมินผลการปฏิบัติงาน 4. งานพัฒนาบุคลากร 5. งานสวัสดิการและสร้างขวัญกำลังใจ 6. งานสำนักงานกลุ่ม 	<ol style="list-style-type: none"> 1. งานธุรการและสารบรรณ 2. งานเลขานุการคณะกรรมการสถานศึกษาขั้นพื้นฐาน 3. งานอาคารสถานที่ และสภาพแวดล้อม 4. งานโสตทัศนูปกรณ์ 5. งานพัฒนาเครือข่ายอินเทอร์เน็ตและเว็บไซต์ 6. งานยานพาหนะ 7. งานสัมพันธ์ชุมชน 8. งานประชาสัมพันธ์ 9. งานปฎิคม 10. งานบ้านพักครู 11. งานสำนักงานกลุ่ม 	<ol style="list-style-type: none"> 1. งานระบบดูแลช่วยเหลือนักเรียน 2. งานป้องกันและแก้ไขปัญหาเสพติด 3. งานส่งเสริมคุณธรรม จริยธรรม 4. งานส่งเสริมวินัย และพฤติกรรมนักเรียน 5. งานส่งเสริมประชาธิปไตย และสถานักเรียน 6. งานรักษาความปลอดภัยและจราจร 7. งานอนามัยและโภชนาการ 8. งานธนาคารโรงเรียน 9. งานบ้านพักนักเรียน 10. งานสำนักงานกลุ่ม